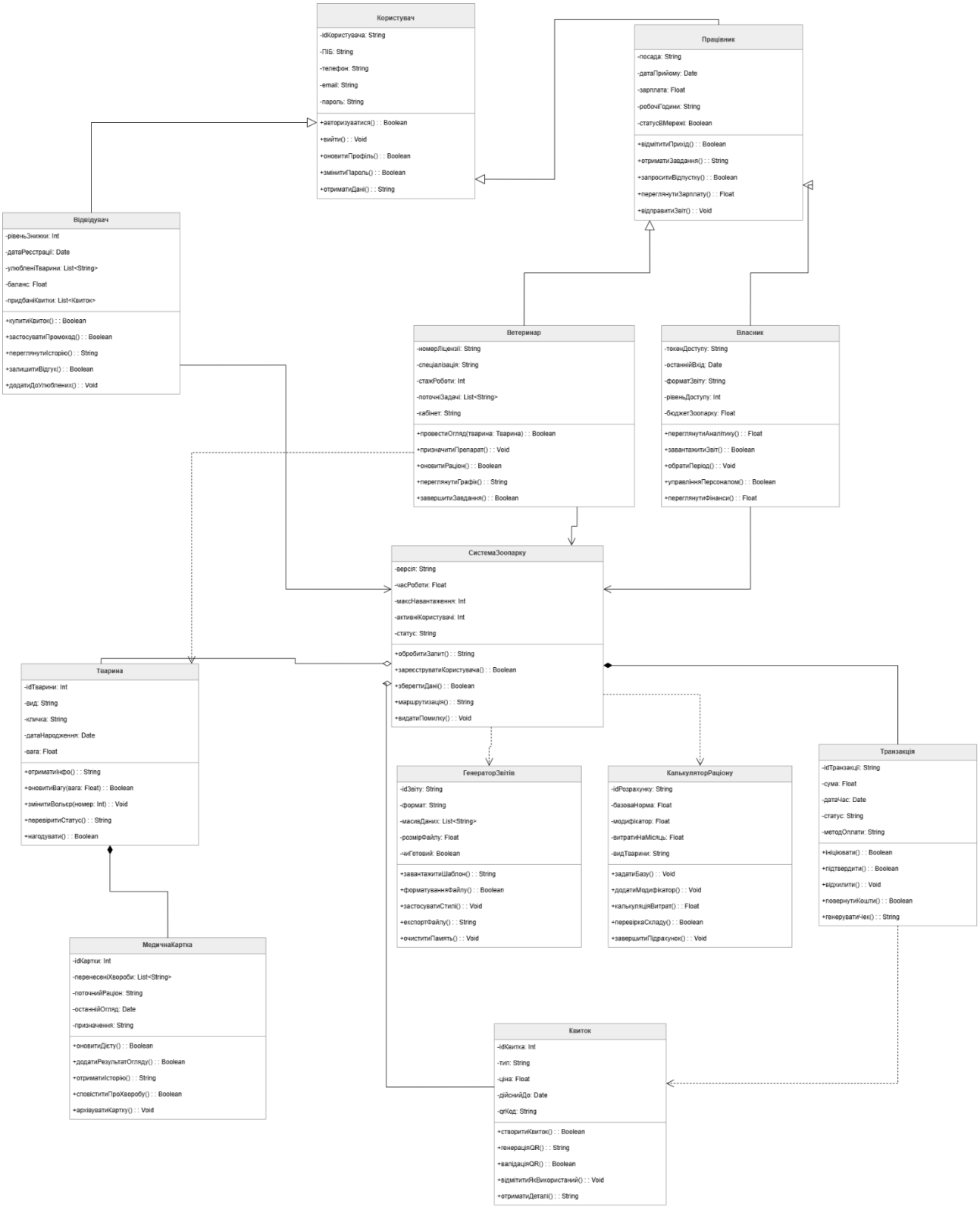
Користувач
-idКористувача: String
-ПІБ: String
-телефон: String
-email: String
-пароль: String
+авторизуватися() : : Boolean
+вийти() : : Void
+оновитиПрофіль() : : Boolean
+змінитиПароль() : : Boolean
+отриматиДані() : : String
Працівник
-посада: String
-датаПрийому: Date
-зарплата: Float
-робочіГодини: String
-статусВМережі: Boolean
+відмітитиПрихід() : : Boolean
+отриматиЗавдання() : : String
+запроситиВідпустку() : : Boolean
+переглянутиЗарплату() : : Float
+відправитиЗвіт() : : Void
Відвідувач
-рівеньЗнижки: Int
-датаРеєстрації: Date
-улюбленіТварини: List<String>
-баланс: Float
-придбаніКвитки: List<Квиток>
+купитиКвиток() : : Boolean
+застосуватиПромокод() : : Boolean
+переглянутиІсторію() : : String
+залишитиВідгук() : : Boolean
+додатиДоУлюблених() : : Void
Ветеринар
-номерЛіцензії: String
-спеціалізація: String
-стажРоботи: Int
-поточніЗадачі: List<String>
-кабінет: String
+провестиОгляд(тварина: Тварина) : : Boolean
+призначитиПрепарат() : : Void
+оновитиРаціон() : : Boolean
+переглянутиГрафік() : : String
+завершитиЗавдання() : : Boolean
Власник
-токенДоступу: String
-останнійВхід: Date
-форматЗвіту: String
-рівеньДоступу: Int
-бюджетЗоопарку: Float
+переглянутиАналітику() : : Float
+завантажитиЗвіт() : : Boolean
+обратиПеріод() : : Void
+управлінняПерсоналом() : : Boolean
+переглянутиФінанси() : : Float
СистемаЗоопарку
-версія: String
-часРоботи: Float
-максНавантаження: Int
-активніКористувачі: Int
-статус: String
+обробитиЗапит() : : String
+зареєструватиКористувача() : : Boolean
+зберегтиДані() : : Boolean
+маршрутизація() : : String
+видатиПомилку() : : Void
Тварина
-idТварини: Int
-вид: String
-кличка: String
-датаНародження: Date
-вага: Float
+отриматиІнфо() : : String
+оновитиВагу(вага: Float) : : Boolean
+змінитиВольєр(номер: Int) : : Void
+перевіритиСтатус() : : String
+нагодувати() : : Boolean
МедичнаКартка
-idКартки: Int
-перенесеніХвороби: List<String>
-поточнийРаціон: String
-останнійОгляд: Date
-призначення: String
+оновитиДієту() : : Boolean
+додатиРезультатОгляду() : : Boolean
+отриматиІсторію() : : String
+сповістиТиПроХворобу() : : Boolean
+архівуватиКартку() : : Void
ГенераторЗвітів
-idЗвіту: String
-формат: String
-масивДаних: List<String>
-розмірФайлу: Float
-чиГотовий: Boolean
+завантажитиШаблон() : : String
+форматуванняФайлу() : : Boolean
+застосуватиСтилі() : : Void
+експортФайлу() : : String
+очиститиПамять() : : Void
КалькуляторРаціону
-idРозрахунку: String
-базоваНорма: Float
-модифікатор: Float
-витратиНаМісяць: Float
-видТварини: String
+задатиБазу() : : Void
+додатиМодифікатор() : : Void
+калькуляціяВитрат() : : Float
+перевіркаСкладу() : : Boolean
+завершитиПідрахунок() : : Void
Транзакція
-idТранзакції: String
-сума: Float
-датаЧас: Date
-статус: String
-методОплати: String
+ініціювати() : : Boolean
+підтвердити() : : Boolean
+відхилити() : : Void
+повернутиКошти() : : Boolean
+генерувати Чек() : : String
Квиток
-idКвитка: Int
-тип: String
-ціна: Float
-дійсниДо: Date
-qrКод: String
+створитиКвиток() : : Boolean
+генераціяQR() : : String
+валідаціяQR() : : Boolean
+відмітитиЯкВикористаний() : : Void
+отриматиДеталі() : : String

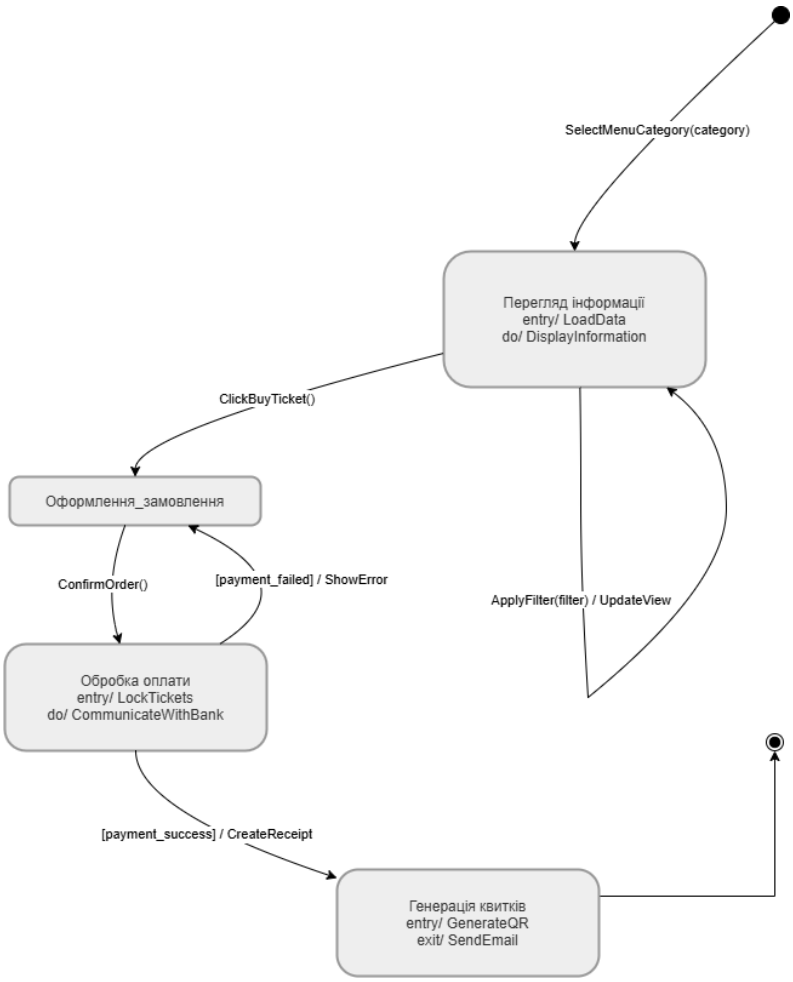
SelectMenuCategory(category)
Перегляд інформації
entry/ LoadData
do/ DisplayInformation
ClickBuyTicket()
Оформлення_замовлення
ConfirmOrder()
[payment_failed] / ShowError
ApplyFilter(filter) / UpdateView
Обробка оплати
entry/ LockTickets
do/ CommunicateWithBank
[payment_success] / CreateReceipt
Генерація квитків
entry/ GenerateQR
exit/ SendEmail

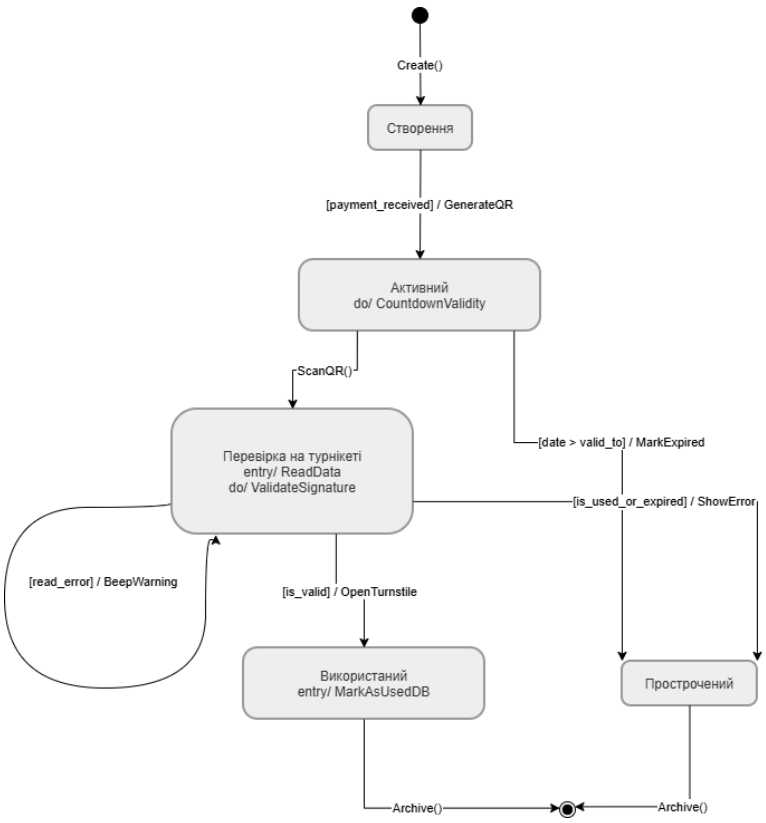
Create()
Створення
[payment_received] / GenerateQR
Активний
do/ CountdownValidity
ScanQR()
[date > valid_to] / MarkExpired
Перевірка на турнікеті
entry/ ReadData
do/ ValidateSignature
[is_used_or_expired] / ShowError
[read_error] / BeepWarning
[is_valid] / OpenTurnstile
Використаний
entry/ MarkAsUsedDB
Прострочений
Archive()
Archive()

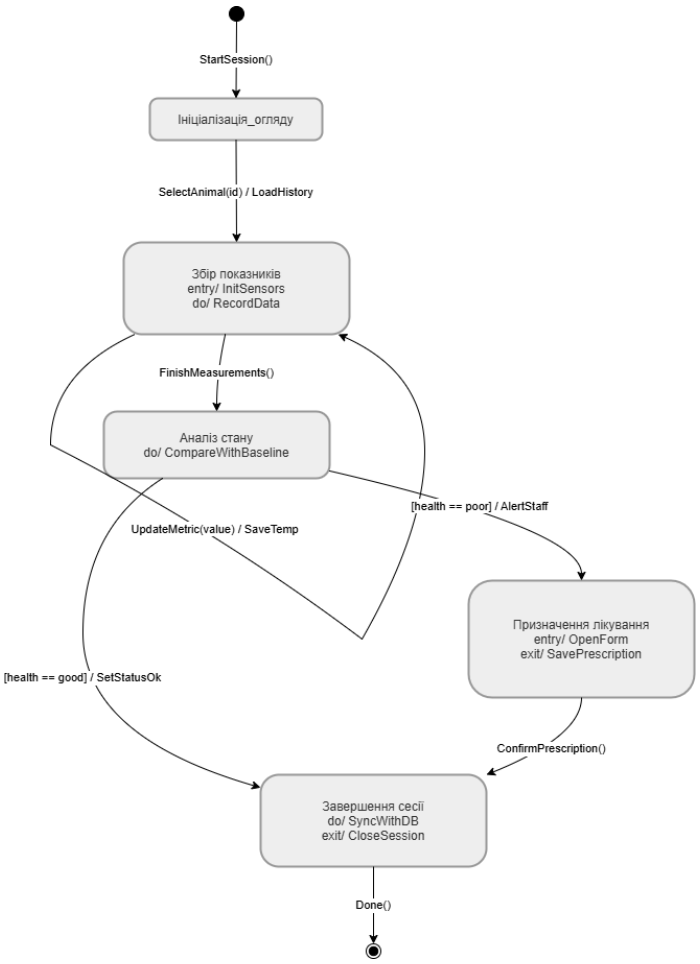
StartSession()
Ініціалізація_огляду
SelectAnimal(id) / LoadHistory
Збір показників
entry/ InitSensors
do/ RecordData
FinishMeasurements()
Аналіз стану
do/ CompareWithBaseline
[health == poor] / AlertStaff
UpdateMetric(value) / SaveTemp
Призначення лікування
entry/ OpenForm
exit/ SavePrescription
[health == good] / SetStatusOk
ConfirmPrescription()
Завершення сесії
do/ SyncWithDB
exit/ CloseSession
Done()

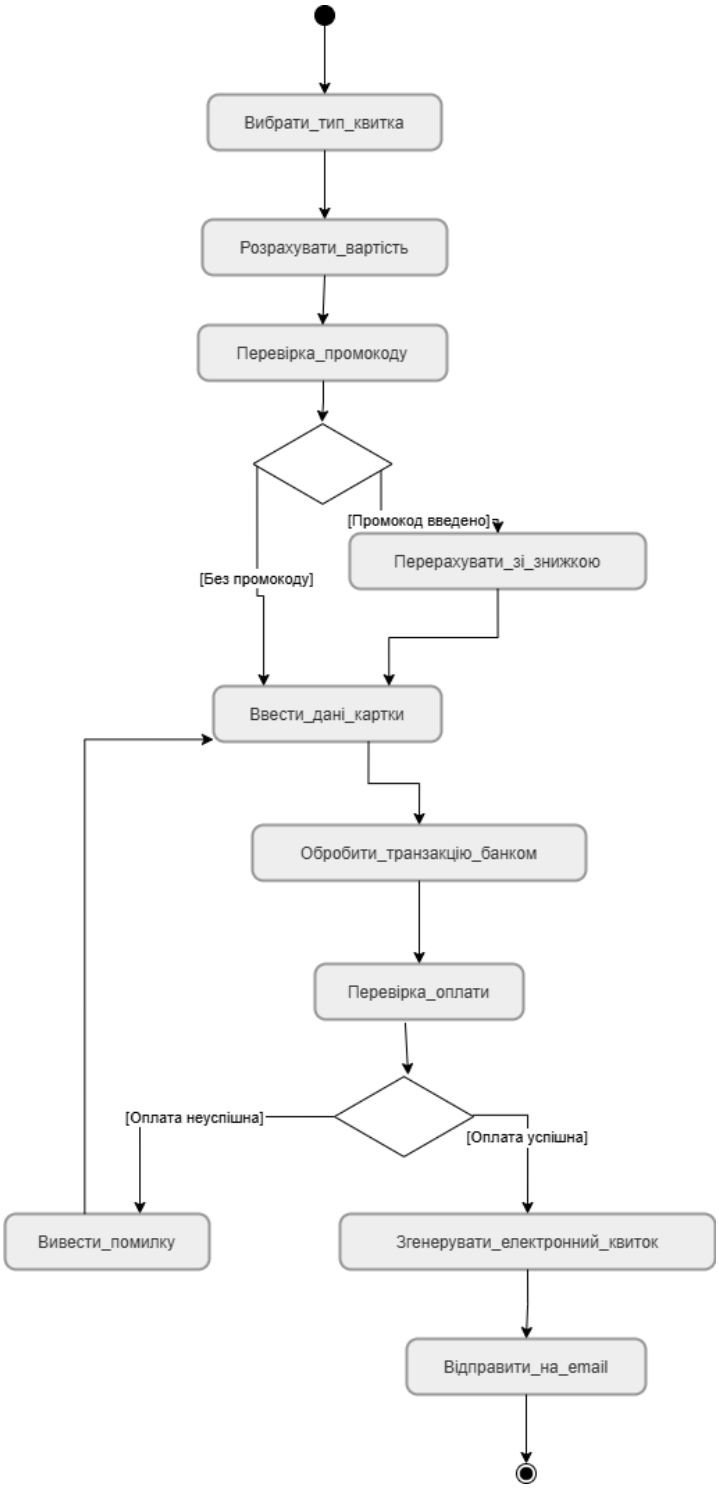
Вибрати_тип_квитка
Розрахувати_вартість
Перевірка_промокоду
[Промокод введено]
Перерахувати_зі_знижкою
[Без промокоду]
Ввести_дані_картки
Обробити_транзакцію_банком
Перевірка_оплати
[Оплата неуспішна]
[Оплата успішна]
Вивести_помилку
Згенерувати_електронний_квиток
Відправити_на_email

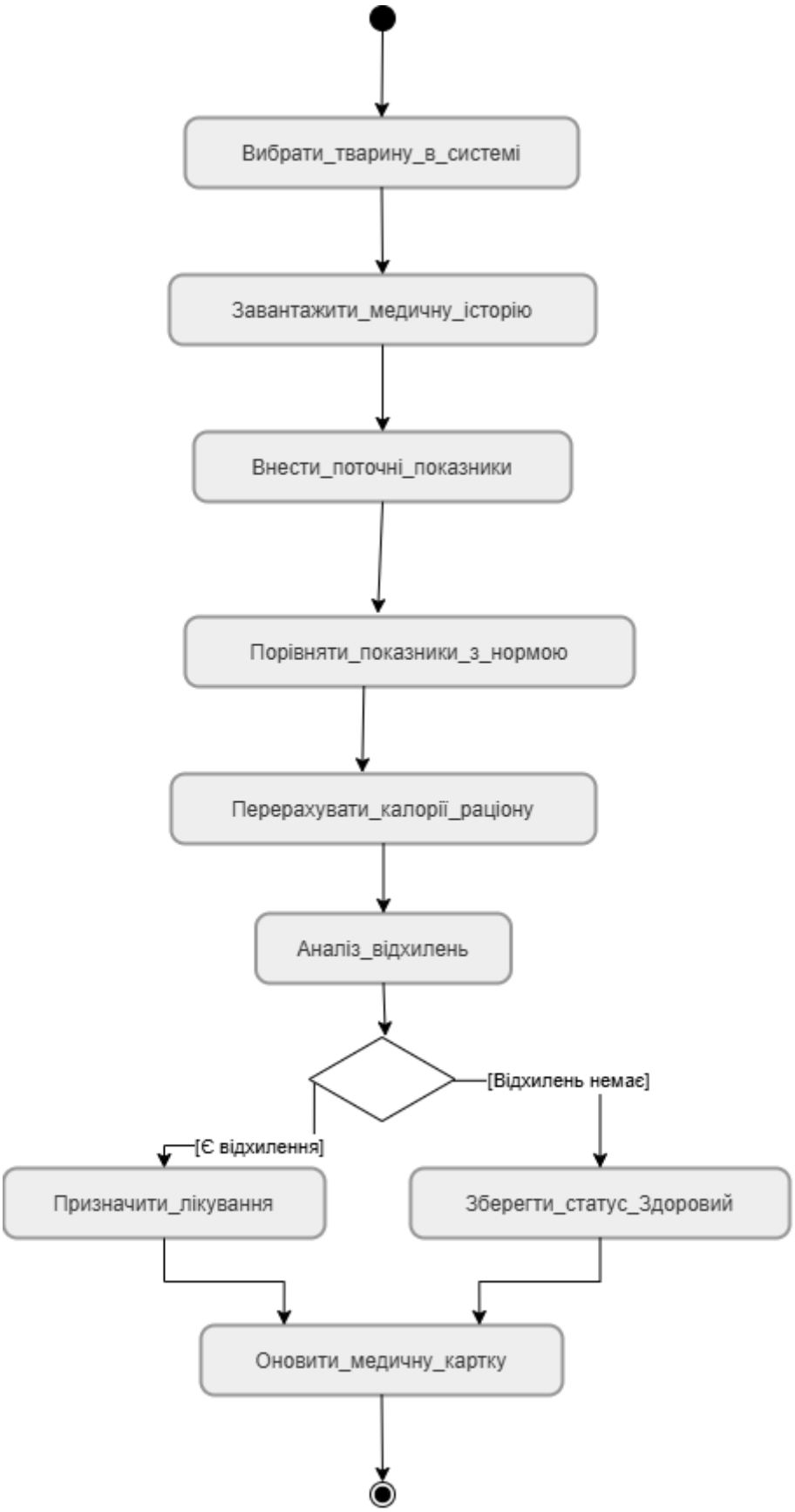
Вибрати_тварину_в_системі
Завантажити_медичну_історію
Внести_поточні_показники
Порівняти_показники_з_нормою
Перерахувати_калорії_раціону
Аналіз_відхилень
[Відхилень немає]
[Є відхилення]
Призначити_лікування
Зберегти_статус_Здоровий
Оновити_медичну_картку

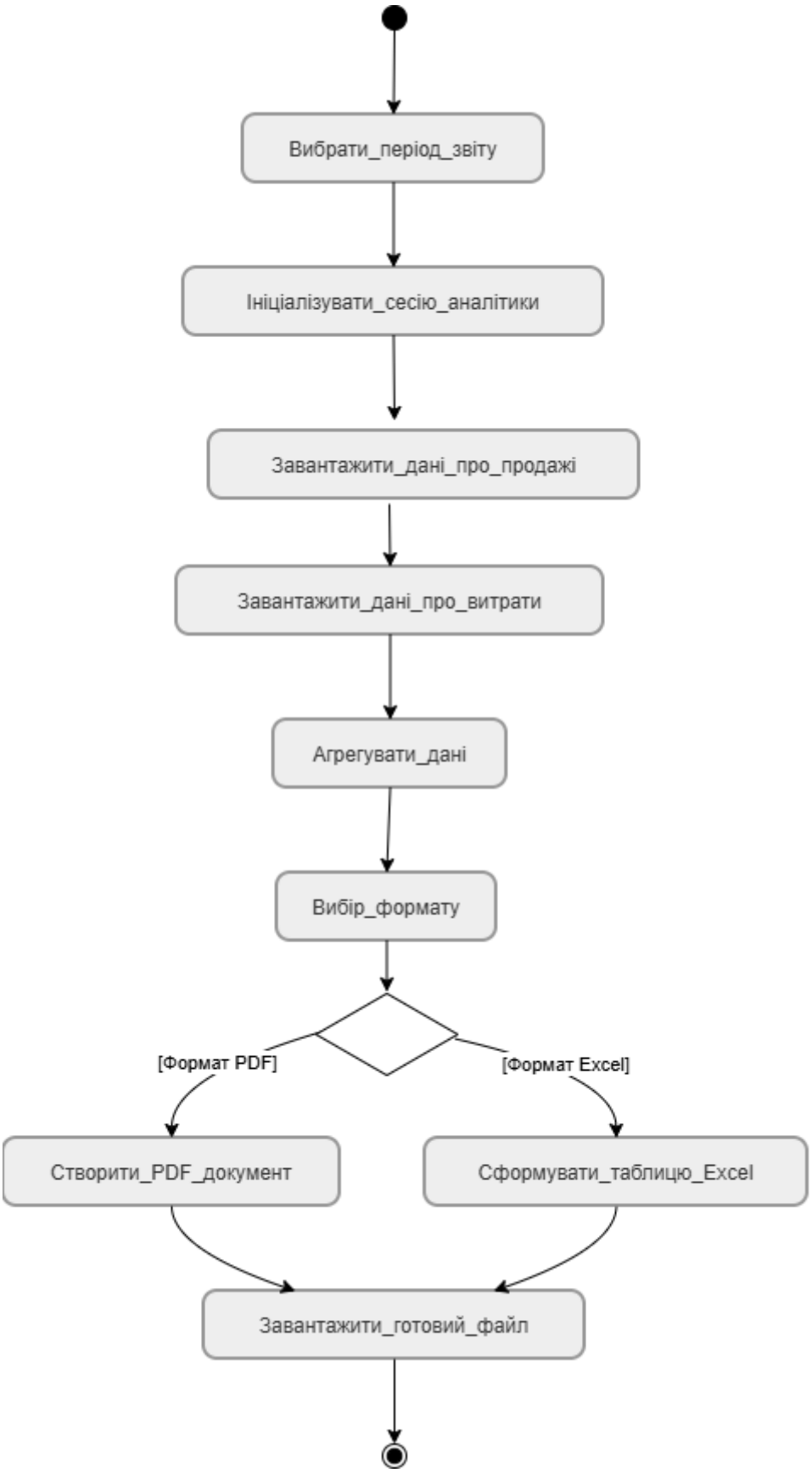
Вибрати_період_звіту
Ініціалізувати_сесію_аналітики
Завантажити_дані_про_продажі
Завантажити_дані_про_витрати
Агрегувати_дані
Вибір_формату
[Формат PDF]
[Формат Excel]
Створити_PDF_документ
Сформувати_таблицю_Excel
Завантажити_готовий_файл

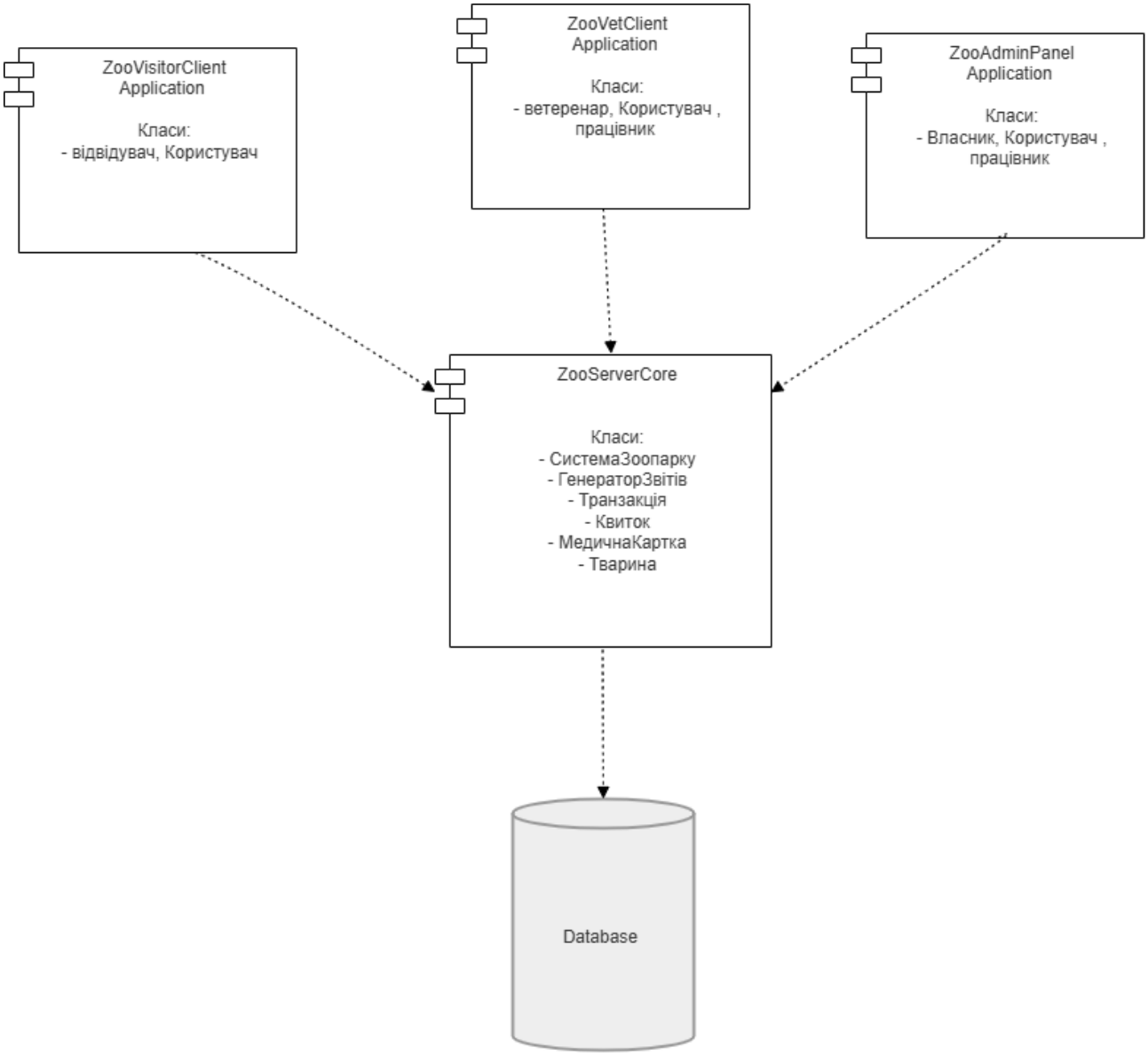
ZooVisitorClient
Application
Класи:
- відвідувач, Користувач
ZooVetClient
Application
Класи:
- ветеренар, Користувач ,
працівник
ZooAdminPanel
Application
Класи:
- Власник, Користувач ,
працівник
ZooServerCore
Класи:
- СистемаЗоопарку
- ГенераторЗвітів
- Транзакція
- Квиток
- МедичнаКартка
- Тварина
Database